

Proceso de Admisión 2025. Aspirante

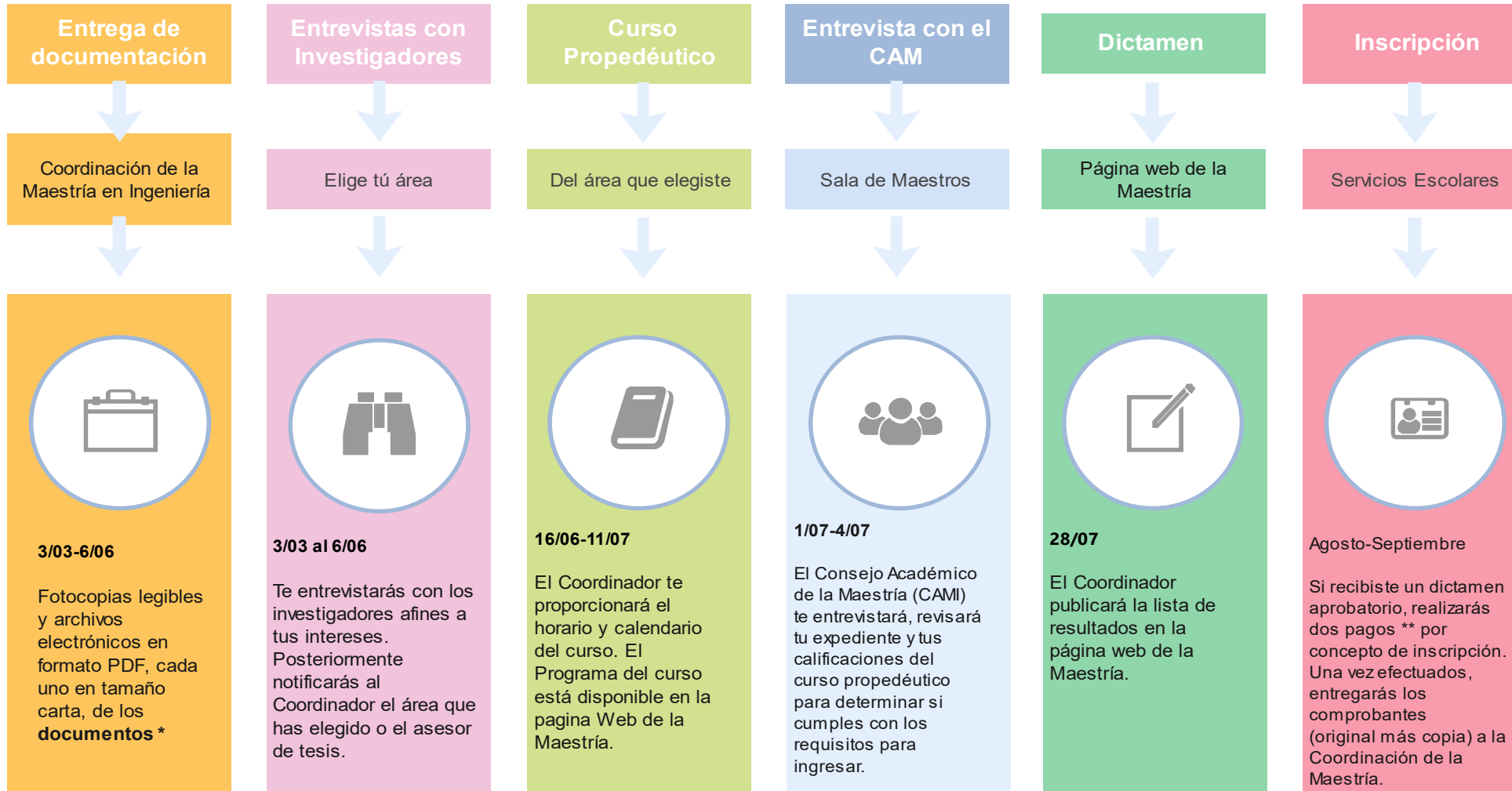

*Documentos

1. Título y cédula profesional
2. Acta de examen profesional o equivalente, sólo si no cuenta con el título ni cédula.
3. Certificado de estudios con promedio general del último grado de estudios
4. Identificación oficial (INE o cédula profesional)
5. Comprobante reciente de domicilio (agua, luz o teléfono).
6. Documento que acredite lectura y comprensión de textos académicos en idioma Inglés ****
7. Carta en el que expongas los motivos para ingresar a la Maestría en Ingeniería de la FASBIT.
8. Llenar el formato de solicitud. Disponible en la página web de la Maestría
9. Curriculum Vitae en formato libre
10. Resultado del EXANI-III

**Pagos

Cuota de inscripción \$350.00

+

Apoyo a Servicios Educativos \$8,000.00